

**A 5** Portraits retuschieren

**DIE VORARBEIT**

1. Neue Datei erstellen – Datei / Neu.

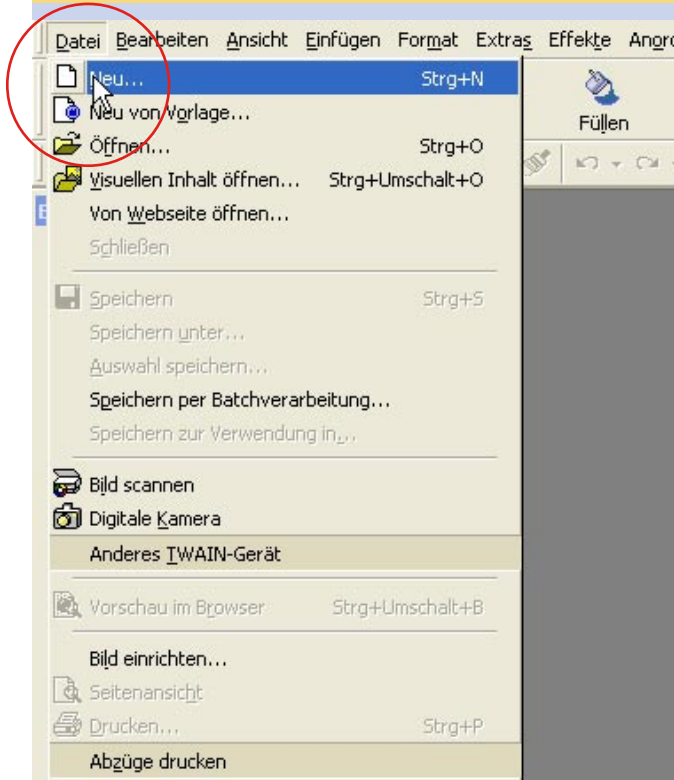

2. A4-ISO – als Bildgröße wählen.

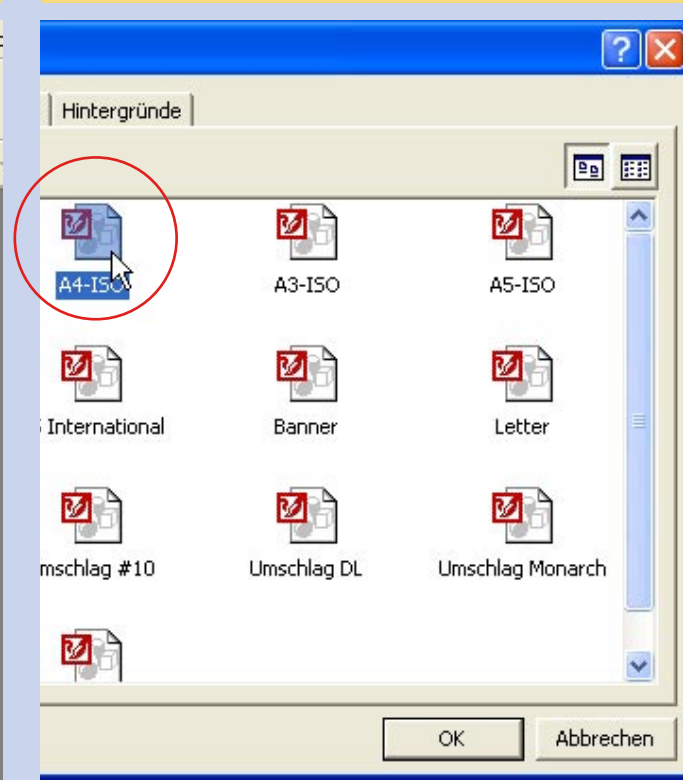

3. Portrait einfügen. Mit Einfügen / Aus Datei gewünschtes Bild öffnen.

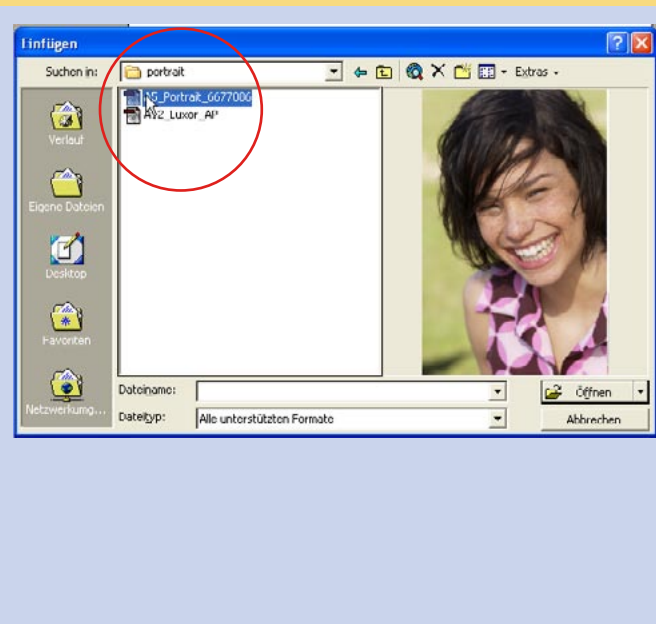
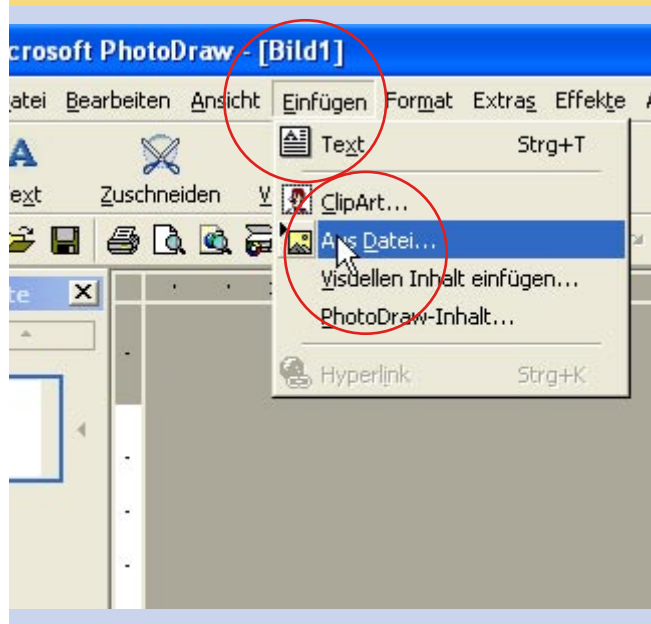

4. Bild, falls nötig, zuschneiden mit **Zuschneiden / Zuschneiden nach Form / Quadrat**.

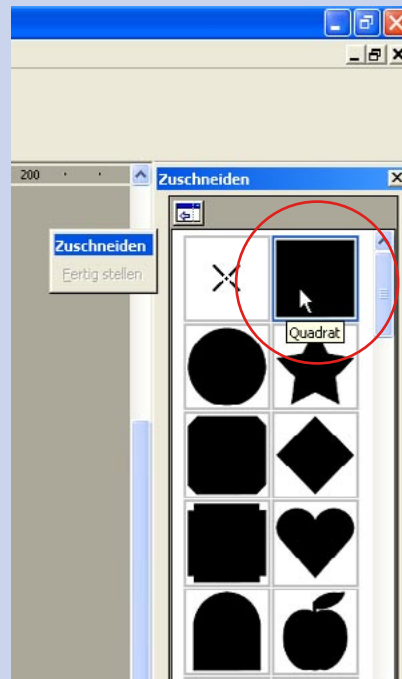

5. Ausschnitt-Ziehpunkte auf gewünschten Ausschnitt ziehen.

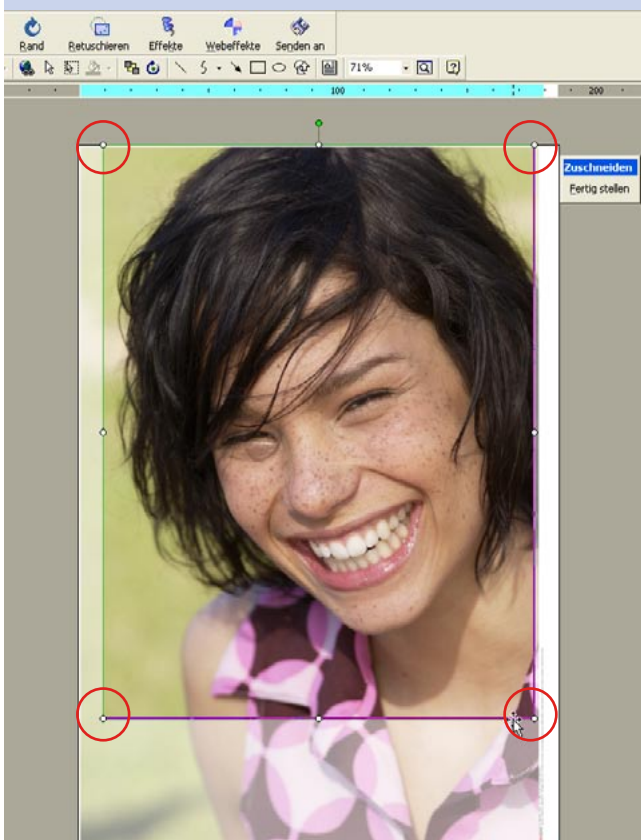

6. Bild mit Eck-Ziehpunkten auf gewünschte Größe ziehen. **Fertig stellen**.

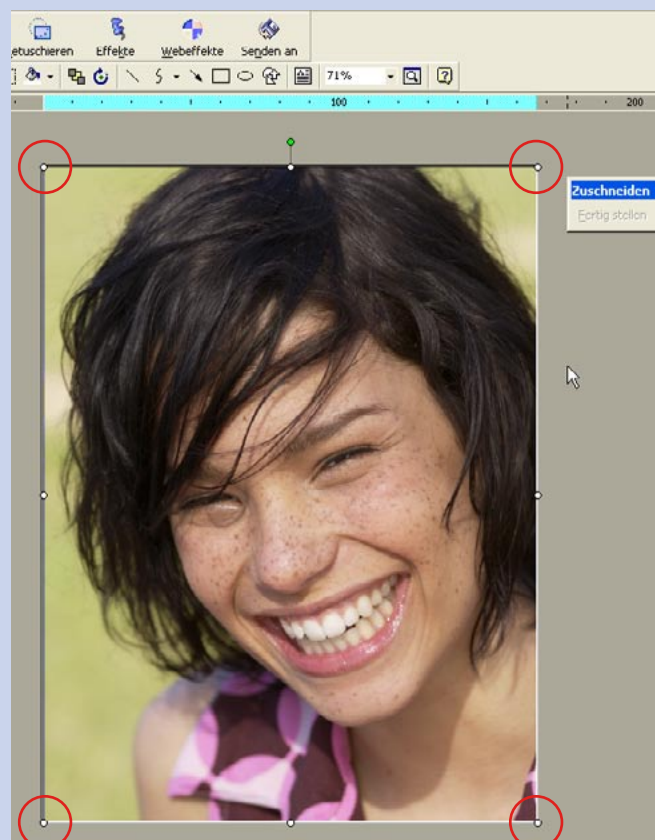

## DIE RETUSCHEWERKZEUGE

Die Retusche-Werkzeuge werden über den Button **Retuschieren** in der Werkzeugleiste aktiviert.

**Auswahl korrigieren**

**Helligkeit und Kontrast** können entweder automatisch oder über Bewegungen der Schieberegler verändert werden.

**Auswahl korrigieren**

Mit **Farbe auftragen** kann z. B. der **Farbton** entweder automatisch oder mit Hilfe des Schiebereglers verändert werden.

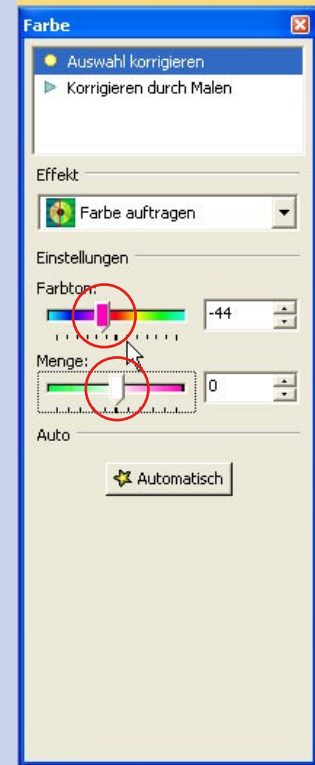

**Staub entfernen**

Unreinheiten (z. B. Sommersprossen), Falten, glänzende Stellen und große Poren können mit diesem Werkzeug durch Mausklicks auf die entsprechenden Stellen wegretuschiert werden. Verschiedene Stärken sind wählbar.

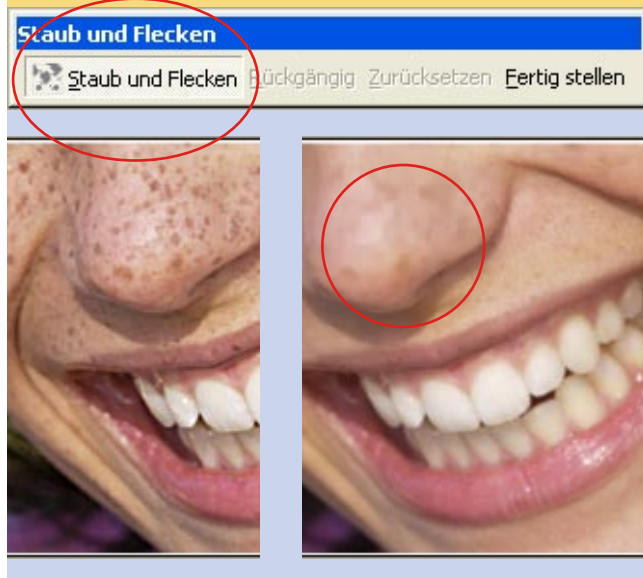

**Scharf/unscharf stellen**

Durch Betätigung des Schiebereglers in Richtung Unschärfe kann ein Foto harmonisiert werden.

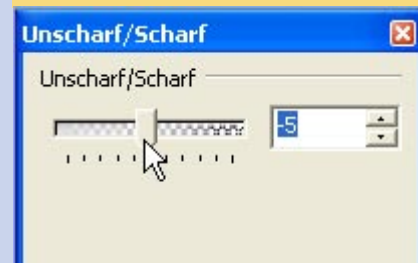

**Kratzer entfernen**

Mit diesem Werkzeug können kleinere Kratzer oder Haarsträhnchen sowie Fältchen durch Mausklicks entfernt werden. Es kann aber auch behutsam zum Entfernen von Sommersprossen eingesetzt werden.

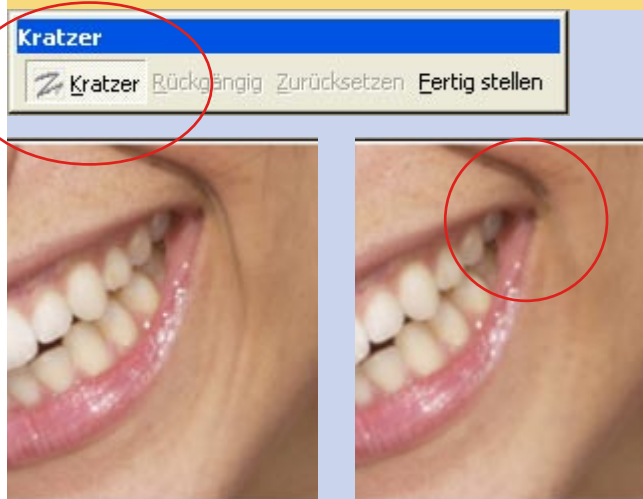

**Klonen**

Mit dem Werkzeug können beliebige Partien, Gegenstände, Merkmale, Menschen im Bild vervielfacht werden. Zunächst wird mit dem Zielcursor der zu klonende Bereich festgelegt, dann der Bereich, in dem das Geklonte erscheinen soll. Auf diese Weise kann z. B. die untere Zahnreihe aufgehellert werden.

